Taaldus

BIB CIVIC INTEGRATION EXAM · KNS PRACTICE

Knowledge of Dutch Society

100 practice questions for the KNS exam, the knowledge component of the Dutch BIB civic integration test, each paired with a real exam-style photo and its English translation.

- 100 authentic-style KNS questions, each shown with a real exam photo
- Every question and answer pair includes an English translation
- Free companion to the online quiz, no account needed

KNS stands for *Kennis van de Nederlandse Samenleving* (formerly KNM, *Kennis van de Nederlandse Maatschappij*). The real exam takes 30 minutes and draws 30 multiple-choice questions at random, each shown with a photo. A passing score is **21 out of 30 correct (70%)**. This booklet offers 100 practice questions, well beyond what the real exam covers.

Based on the official Naar Nederland materials; visit their website for the latest guidelines.

Click here to practice online
taaldus.com/bib-kns

Q01



In welk deel van de wereld ligt Nederland?
In which part of the world is the Netherlands located?

- ✓ **Europa** — *Europe*
- **Zuid-Amerika** — *South America*

Q02



Welk land ligt ten zuiden van Nederland?
Which country lies south of the Netherlands?

- ✓ **België** — *Belgium*
- **Duitsland** — *Germany*

Q03

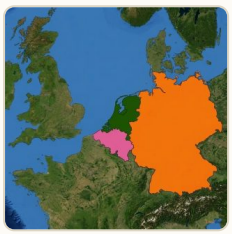

Welk land ligt ten oosten van Nederland?
Which country lies east of the Netherlands?

- ✓ **Duitsland** — *Germany*
- **België** — *Belgium*

Q04



Welk land is groter?
Which country is larger?

- ✓ **Marokko** — *Morocco*
- **Nederland** — *Netherlands*

Q05



Welk land is kleiner?
Which country is smaller?

- ✓ **Nederland** — *Netherlands*
- **Turkije** — *Turkey*

Q06



Wat betekent Nederland?
What does the Netherlands mean?

- ✓ **Laag land** — *Low country*
- **Waterland** — *Land of water*

Q07



Kijk naar de foto. Wat is dit?
Look at the photo. What is this?

- ✓ **Een dijk** — *A dike*
- **Een haven** — *A harbor*

Q08

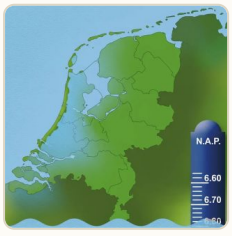

Wat gebeurt er met Nederland als er geen dijken zijn?
What happens to the Netherlands if there are no dikes?

- ✓ **Nederland staat onder water** — *The Netherlands is underwater*
- **Nederland krijgt meer regen** — *The Netherlands gets more rain*

Q09



Welke stad ligt in de Randstad?

Which city is located in the Randstad?

- ✓ **Utrecht** — *Utrecht*
- **Eindhoven** — *Eindhoven*

Q10



In Nederland, wonen daar veel mensen of weinig mensen?

In the Netherlands, do many people live there, or few people?

- ✓ **Veel mensen** — *Many people*
- **Weinig mensen** — *Few people*

Q11



Wat is de hoofdstad van Nederland?

What is the capital of the Netherlands?

- ✓ **Amsterdam** — *Amsterdam*
- **Den Haag** — *The Hague*

Q12



In welke stad zit de regering van Nederland?

In which city is the government of the Netherlands located?

- ✓ **Den Haag** — *The Hague*
- **Rotterdam** — *Rotterdam*

Q13



Waar woont de koning van Nederland?

Where does the King of the Netherlands live?

- ✓ **Zuid-Holland** — *South Holland*
- **Groningen** — *Groningen*

Q14



Waar ligt de grootste zeehaven van Nederland?

Where is the largest seaport in the Netherlands located?

- ✓ **Rotterdam** — *Rotterdam*
- **Amsterdam** — *Amsterdam*

Q15



Hoe heet de nationale luchthaven van Nederland?

What is the name of the national airport of the Netherlands?

- ✓ **Schiphol** — *Schiphol*
- **Europoort** — *Europoort*

Q16



Waar ligt Schiphol?

Where is Schiphol located?

- ✓ **Amsterdam** — *Amsterdam*
- **Rotterdam** — *Rotterdam*

Q17



Wie helpt u als u in Nederland aankomt?

Who helps you when you arrive in the Netherlands?

- **Mijn partner** *My partner*
- De regering *The government*

Q18



Is Nederland vaak droog of nat?

Is the Netherlands often dry or wet?

- **Nat** *Wet*
- Droog *Dry*

Q19



Als u naar Nederland komt, moet u dan opnieuw uw rijbewijs halen?

If you come to the Netherlands, do you have to get a new driver's license?

- **Ja** *Yes*
- Nee *No*

Q20



In Nederland, zijn de wegen daar druk of rustig?

In the Netherlands, are the roads there busy or quiet?

- **Druk** *Busy*
- Rustig *Quiet*

Q21



In Nederland, zijn daar veel fietsen of weinig fietsen?

In the Netherlands, are there many bicycles there, or few bicycles?

- **Veel** *Many*
- Weinig *Few*

Q22



Wat is typisch Nederlands in het verkeer?

What is typically Dutch in traffic?

- **Fietsen** *Cycling*
- Boten *Boats*

Q23



Leven Nederlanders veel binnen of buiten?

Do Dutch people live indoors or outdoors a lot?

- **Binnen** *Inside*
- Buiten *Outside*

Q24



Wie ziet u op het plaatje?

Who do you see in the picture?

- **Willem van Oranje** *William of Orange*
- De Koning van Spanje *The King of Spain*

Q25



Was de koning van Spanje katholiek of protestants?

Was the King of Spain Catholic or Protestant?

- **Katholiek** — *Catholic*
- **Protestants** — *Protestant*

Q26



Hoe lang duurde de oorlog met Spanje?

How long did the war with Spain last?

- **80 jaar** — *80 years*
- **8 jaar** — *8 years*

Q27



Hoe lang bestaat de Nederlandse staat ongeveer?

Approximately how long has the Dutch state existed?

- **Vierhonderd jaar** — *Four hundred years*
- **Vijftig jaar** — *Fifty years*

Q28



Waren de VOC-schepen voor de handel of voor de visvangst?

Were the VOC ships for trade or for fishing?

- **Voor de handel** — *For trade*
- **Voor de visvangst** — *For fishing*

Q29



Wie schilderde dit schilderij?

Who painted this painting?

- **Rembrandt van Rijn** — *Rembrandt van Rijn*
- **Willem van Oranje** — *William of Orange*

Q30



Is er in Nederland scheiding van kerk en staat?

Is there a separation of church and state in the Netherlands?

- **Ja** — *Yes*
- **Nee** — *No*

Q31



Door welk land is Nederland bezet tijdens de Tweede Wereldoorlog?

By which country was the Netherlands occupied during the Second World War?

- **Duitsland** — *Germany*
- **Engeland** — *England*

Q32



Welke grote Nederlandse stad is in 1940 gebombardeerd?

Which major Dutch city was bombed in 1940?

- **Rotterdam** — *Rotterdam*
- **Amsterdam** — *Amsterdam*

Q33

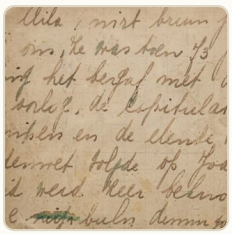

Waarom is Anne Frank beroemd?

Why is Anne Frank famous?

- ✓ **Ze schreef een dagboek** — *She wrote a diary*
- **Ze was baas van een museum** — *She was the head of a museum*

Q34



Welke kolonie van Nederland werd onafhankelijk vlak na de Tweede Wereldoorlog?

Which Dutch colony became independent shortly after the Second World War?

- ✓ **Indonesië** — *Indonesia*
- **Suriname** — *Suriname*

Q35



Uit welk land kwamen veel gastarbeiders?

From which country did many guest workers come?

- ✓ **Uit Turkije** — *From Turkey*
- **Uit Engeland** — *From England*

Q36



Welke kolonie van Nederland werd in 1975 onafhankelijk?

Which Dutch colony became independent in 1975?

- ✓ **Suriname** — *Suriname*
- **Nederlandse Antillen** — *Netherlands Antilles*

Q37



Wie zijn dit?

Who are these people?

- ✓ **Koning Willem-Alexander en koningin Maxima** — *King Willem-Alexander and Queen Maxima*
- **Prinses Beatrix en haar man Claus** — *Princess Beatrix and her husband Claus*

Q38



Uit welk land komt koningin Maxima?

From which country does Queen Maxima come?

- ✓ **Argentinië** — *Argentina*
- **Duitsland** — *Germany*

Q39



Hoe heet de kroonprinses?

What is the name of the Crown Princess?

- ✓ **Amalia** — *Amalia*
- **Beatrix** — *Beatrix*

Q40



Is Nederland een democratie?

Is the Netherlands a democracy?

- ✓ **Ja** — *Yes*
- **Nee** — *No*

Q41



In welke stad zit het parlement van Nederland?

In which city is the Parliament of the Netherlands located?

- **Den Haag** — *The Hague*
- **Amsterdam** — *Amsterdam*

Q42



Wat is de belangrijkste wet in Nederland?

What is the most important law in the Netherlands?

- **De grondwet** — *The constitution*
- **Het parlement** — *The parliament*

Q43



Wie is de voorzitter van de raad van ministers?

Who is the Chairman of the Council of Ministers?

- **De minister-president** — *The Prime Minister*
- **De koning** — *The king*

Q44



Wie vergaderen in deze zaal?

Who meets in this room?

- **De Tweede Kamer** — *The House of Representatives*
- **De Eerste Kamer** — *The Senate*

Q45



Hoe vaak zijn er verkiezingen in Nederland?

How often are elections held in the Netherlands?

- **Elke vier jaar** — *Every four years*
- **Elke zes jaar** — *Every six years*

Q46



Hoe oud moet u zijn om te mogen stemmen in Nederland?

How old do you have to be to vote in the Netherlands?

- **18 jaar** — *18 years*
- **21 jaar** — *21 years*

Q47



Heeft Nederland één politieke partij of meer politieke partijen?

Does the Netherlands have one political party or multiple political parties?

- **Meer politieke partijen** — *More political parties*
- **Één politieke partij** — *One political party*

Q48



Wat is de functie van deze man?

What is this man's position?

- **Burgemeester** — *Mayor*
- **Minister-president** — *Prime Minister*

Q49



Is discriminatie toegestaan in Nederland?

Is discrimination allowed in the Netherlands?

- **Nee** — *No*
- **Ja** — *Yes*

Q50



Hebben vrouwen in Nederland méér rechten dan mannen of dezelfde rechten?

Do women in the Netherlands have more rights than men or the same rights?

- **Dezelfde rechten als mannen** — *The same rights as men*
- **Meer rechten dan mannen** — *More rights than men*

Q51



Mogen vrouwen in Nederland zelf kiezen met wie ze willen trouwen?

Are women in the Netherlands allowed to choose who they want to marry?

- **Ja** — *Yes*
- **Nee** — *No*

Q52



Is het discrimineren van homoseksuelen strafbaar of toegestaan in Nederland?

Is discriminating against homosexuals punishable or permitted in the Netherlands?

- **Strafbaar** — *Criminal offense*
- **Toegestaan** — *Allowed*

Q53



Heeft Nederland één staatsgodsdienst of zijn er veel godsdiensten?

Does the Netherlands have one state religion or are there many religions?

- **Er zijn veel godsdiensten** — *There are many religions*
- **Er is één staatsgodsdienst** — *There is one state religion*

Q54



Zijn de kranten, radio en televisie vrij in hun mening in Nederland?

Are newspapers, radio, and television free in their opinions in the Netherlands?

- **Ja** — *Yes*
- **Nee** — *No*

Q55



Heeft Nederland veel televisiekanalen of is er één staatstelevisie?

Does the Netherlands have many television channels or is there one state television?

- **Er zijn veel televisiekanalen** — *There are many television channels*
- **Er is één staatstelevisie** — *There is one state television*

Q56



Is homoseksualiteit toegestaan of strafbaar in Nederland?

Is homosexuality allowed or punishable in the Netherlands?

- **Toegestaan** — *Allowed*
- **Strafbaar** — *Criminal*

Q57



Is wapenbezit zonder vergunning toegestaan of strafbaar in Nederland?

Is owning a weapon without a permit allowed or punishable in the Netherlands?

- **Strafbaar** — *Criminal*
- Toegestaan — *Allowed*

Q58



Is vrouwenbesnijdenis toegestaan of strafbaar in Nederland?

Is female circumcision allowed or punishable in the Netherlands?

- **Strafbaar** — *Criminal*
- Toegestaan — *Allowed*

Q59



Is het slaan van vrouwen toegestaan of strafbaar in Nederland?

Is hitting women allowed or punishable in the Netherlands?

- **Strafbaar** — *Criminal*
- Toegestaan — *Allowed*

Q60



Hebben alle mensen in Nederland hetzelfde geloof?

Do all people in the Netherlands share the same faith?

- **Nee** — *No*
- Ja — *Yes*

Q61



Welke taal spreken de mensen in Nederland?

What language do people in the Netherlands speak?

- **Nederlands** — *Dutch*
- Duits — *German*

Q62



Is het belangrijk om snel Nederlands te leren?

Is it important to learn Dutch quickly?

- **Ja** — *Yes*
- Nee — *No*

Q63



Wat leert u in de Nederlandse taalles?

What do you learn in Dutch language classes?

- **De Nederlandse taal** — *The Dutch language*
- Alle Europese talen — *All European languages*

Q64



Moet u voor een taalcursus betalen?

Do you have to pay for a language course?

- **Ja** — *Yes*
- Nee — *No*

Q65



Wie betaalt de taalcursus?

Who pays for the language course?

- **Ik betaal zelf** — *I pay for it myself*
- **De school betaalt** — *The school pays*

Q66



Gaan in Nederland alleen kinderen naar school of ook volwassenen?

Do only children go to school in the Netherlands, or do adults go too?

- **Kinderen en volwassenen** — *Children and adults*
- **Alleen kinderen** — *Only children*

Q67



Worden verjaardagen in Nederland gevierd?

Are birthdays celebrated in the Netherlands?

- **Ja** — *Yes*
- **Nee** — *No*

Q68



Wat doen Nederlanders meestal als ze bij iemand op bezoek gaan?

What do Dutch people usually do when they visit someone?

- **Ze maken meestal een afspraak** — *They usually make an appointment*
- **Ze gaan zomaar naar binnen** — *They just walk right in*

Q69



Opa's en oma's in Nederland, wonen die bij hun kinderen of wonen ze apart?

Grandparents in the Netherlands: do they live with their children, or do they live separately?

- **Ze wonen apart** — *They live separately*
- **Ze wonen bij hun kinderen** — *They live with their children*

Q70



Is het voor het leren van de taal goed om met kinderen naar de Nederlandse televisie te kijken?

Is it good for learning the language to watch Dutch television with children?

- **Ja** — *Yes*
- **Nee** — *No*

Q71



Wie is in Nederland verantwoordelijk voor wat kinderen doen?

Who is responsible for what children do in the Netherlands?

- **De ouders** — *The parents*
- **De school** — *The school*

Q72



Hoe oud zijn de meeste kinderen in Nederland als ze naar school gaan?

How old are most children in the Netherlands when they start school?

- **Vier jaar** — *Four years*
- **Vijf jaar** — *Five years*

Q73



Vanaf welke leeftijd is onderwijs verplicht in Nederland?

From what age is education compulsory in the Netherlands?

- **Vijf jaar** *Five years*
- **Vier jaar** *Four years*

Q74



Tot welke leeftijd is onderwijs verplicht in Nederland?

Up to what age is education compulsory in the Netherlands?

- **Achttien jaar** *Eighteen years*
- **Twaalf jaar** *Twelve years*

Q75



Leren kinderen als ze spelen?

Do children learn when they play?

- **Ja** *Yes*
- **Nee** *No*

Q76



Wie kiest in Nederland de school voor het kind?

Who chooses the school for the child in the Netherlands?

- **De ouders** *The parents*
- **De gemeente** *The municipality*

Q77



Zijn er in Nederland op school aparte klassen voor jongens en voor meisjes?

Are there separate classes for boys and girls at school in the Netherlands?

- **Nee** *No*
- **Ja** *Yes*

Q78



Dragen kinderen in Nederland op school een uniform?

Do children wear a uniform at school in the Netherlands?

- **Nee** *No*
- **Ja** *Yes*

Q79



Wat kan deze jongen doen met een computer?

What can this boy do with a computer?

- **Spelen en leren** *Playing and learning*
- **Alleen spelen** *Playing alone*

Q80



Voortgezet onderwijs, is dat voor kinderen vanaf vier jaar of vanaf twaalf jaar?

Is secondary education for children from the age of four or from the age of twelve?

- **Vanaf twaalf jaar** *From twelve years old*
- **Vanaf vier jaar** *From four years old*

Q81



Gaan alle kinderen vanaf twaalf jaar naar hetzelfde soort onderwijs, of zijn er twee richtingen?

Do all children from the age of twelve attend the same type of education, or are there two tracks?

- ✓ **Er zijn twee richtingen** — *There are two tracks*
- **Er is één soort** — *There is one type*

Q82



Tot welke leeftijd moeten kinderen in Nederland naar school?

Up to what age must children attend school in the Netherlands?

- ✓ **Achttien jaar** — *Eighteen years*
- **Zestien jaar** — *Sixteen years*

Q83

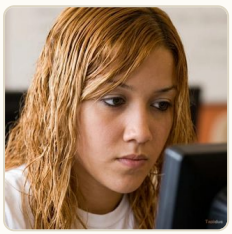

Vanaf welke leeftijd mogen jongeren hun eigen keuzes maken?

From what age are young people allowed to make their own choices?

- ✓ **Vanaf achttien jaar** — *From eighteen years old*
- **Vanaf zestien jaar** — *From sixteen years old*

Q84



Is het verplicht om uzelf te verzekeren tegen ziektekosten?

Is it mandatory to take out health insurance?

- ✓ **Ja** — *Yes*
- **Nee** — *No*

Q85



Wie betaalt in Nederland uw verzekering tegen ziektekosten?

Who pays for your health insurance in the Netherlands?

- ✓ **Mijn partner** — *My partner*
- **De gemeente** — *The municipality*

Q86



Als u ziek wordt, waar kan u in Nederland dan het beste eerst naartoe gaan?

If you get sick, where is the best place to go first in the Netherlands?

- ✓ **Naar de huisarts** — *To the GP*
- **Naar het ziekenhuis** — *To the hospital*

Q87



Waar haalt men in Nederland medicijnen op recept?

Where do you get prescription medicines in the Netherlands?

- ✓ **Bij de apotheek** — *At the pharmacy*
- **Bij de drogist** — *At the drugstore*

Q88



Waar gaat u in Nederland in een noodgeval naartoe?

Where do you go in the Netherlands in an emergency?

- ✓ **Naar het ziekenhuis** — *To the hospital*
- **Naar de drogist** — *To the drugstore*

Q89



Waar werken de meeste specialisten?

Where do most specialists work?

- ✓ **In het ziekenhuis** — *In the hospital*
- **Bij de huisartsenpost** — *At the GP post*

Q90



Voor wie is het consultatiebureau?

Who is the child health clinic for?

- ✓ **Voor kleine kinderen** — *For small children*
- **Voor grote kinderen** — *For big children*

Q91



Wie werken er in Nederland?

Who works in the Netherlands?

- ✓ **Mannen en vrouwen** — *Men and women*
- **Alleen mannen** — *Only men*

Q92



Wanneer moet u werk gaan zoeken, zo snel mogelijk of later?

When should you start looking for work, as soon as possible or later?

- ✓ **Zo snel mogelijk** — *As soon as possible*
- **Later** — *Later*

Q93



Waar is in Nederland steeds minder werk te vinden?

Where is there increasingly less work to be found in the Netherlands?

- ✓ **In de industrie** — *In industry*
- **In de zorg** — *In healthcare*

Q94



Waar is in Nederland veel werk te vinden?

Where is there a lot of work to be found in the Netherlands?

- ✓ **In de zorg** — *In healthcare*
- **In de landbouw** — *In agriculture*

Q95



Waar is het in Nederland gemakkelijker om werk te vinden?

Where is it easier to find work in the Netherlands?

- ✓ **In de beveiliging** — *In security*
- **In de landbouw** — *In agriculture*

Q96



Hoe vindt u in Nederland gemakkelijker werk, via de krant of via familie?

How can you find work more easily in the Netherlands, through the newspaper or through family?

- ✓ **Via familie** — *Through family*
- **Via de krant** — *Via the newspaper*

Q97



Waar kunt u zich in Nederland inschrijven als u werk zoekt?

Where can you register in the Netherlands if you are looking for work?

- ✓ **Bij een uitzendbureau** — *At an employment agency*
- **Bij een school** — *At a school*

Q98



Geeft men elkaar in Nederland bij een sollicitatiegesprek eerst een hand of gaat men direct zitten?

Do people shake hands first during a job interview in the Netherlands, or do they sit down immediately?

- ✓ **Men geeft elkaar eerst een hand** — *People shake hands first*
- **Men gaat direct zitten** — *They sit down immediately*

Q99



Krijgt u in Nederland een uitkering of moet uw partner voor u zorgen?

Do you receive benefits in the Netherlands, or does your partner have to take care of you?

- ✓ **Mijn partner moet voor mij zorgen** — *My partner has to take care of me*
- **Ik krijg een uitkering** — *I receive benefits*

Q100



Is het leven in Nederland duur of goedkoop?

Is life in the Netherlands expensive or cheap?

- ✓ **Duur** — *Expensive*
- **Goedkoop** — *Cheap*

Example Questions: two sample items from the official exam format, not counted among the 100 practice questions above.

EXAMPLE
Q01



U ziet de Nederlandse vlag. Wat zijn de kleuren van de Nederlandse vlag?

You see the Dutch flag. What are the colors of the Dutch flag?

- ✓ **Rood, wit, blauw** — *Red, white, blue*
- **Rood, wit, oranje** — *Red, white, orange*

EXAMPLE
Q02



U ziet een foto. Wie is dit?

You see a photo. Who is this?

- ✓ **Willem van Oranje** — *William of Orange*
- **Koningin Maxima** — *Queen Maxima*

Answer Key

All 100 questions in Dutch with the correct answer only, for recall practice without visual cues.

01 **In welk deel van de wereld ligt Nederland?**
Europa

02 **Welk land ligt ten zuiden van Nederland?**
België

03 **Welk land ligt ten oosten van Nederland?**
Duitsland

04 **Welk land is groter?**
Marokko

05 **Welk land is kleiner?**
Nederland

06 **Wat betekent Nederland?**
Laag land

07 **Kijk naar de foto. Wat is dit?**
Een dijk

08 **Wat gebeurt er met Nederland als er geen dijken zijn?**
Nederland staat onder water

09 **Welke stad ligt in de Randstad?**
Utrecht

10 **In Nederland, wonen daar veel mensen of weinig mensen?**
Veel mensen

11 **Wat is de hoofdstad van Nederland?**
Amsterdam

12 **In welke stad zit de regering van Nederland?**
Den Haag

13 **Waar woont de koning van Nederland?**
Zuid-Holland

14 **Waar ligt de grootste zeehaven van Nederland?**
Rotterdam

15 **Hoe heet de nationale luchthaven van Nederland?**
Schiphol

16 **Waar ligt Schiphol?**
Amsterdam

17 **Wie helpt u als u in Nederland aankomt?**
Mijn partner

18 **Is Nederland vaak droog of nat?**
Nat

19 **Als u naar Nederland komt, moet u dan opnieuw uw rijbewijs halen?**
Ja

20 **In Nederland, zijn de wegen daar druk of rustig?**
Druk

21 **In Nederland, zijn daar veel fietsen of weinig fietsen?**
Veel

22 **Wat is typisch Nederlands in het verkeer?**
Fietsen

23 **Leven Nederlanders veel binnen of buiten?**
Binnen

24 **Wie ziet u op het plaatje?**
Willem van Oranje

25 **Was de koning van Spanje katholiek of protestants?**
Katholiek

26 **Hoe lang duurde de oorlog met Spanje?**
80 jaar

27 **Hoe lang bestaat de Nederlandse staat ongeveer?**
Vierhonderd jaar

28 **Waren de VOC-schepen voor de handel of voor de visvangst?**
Voor de handel

29 **Wie schilderde dit schilderij?**
Rembrandt van Rijn

30 **Is er in Nederland scheiding van kerk en staat?**
Ja

31 **Door welk land is Nederland bezet tijdens de Tweede Wereldoorlog?**
Duitsland

32 **Welke grote Nederlandse stad is in 1940 gebombardeerd?**
Rotterdam

33 **Waarom is Anne Frank beroemd?**
Ze schreef een dagboek

34 **Welke kolonie van Nederland werd onafhankelijk vlak na de Tweede Wereldoorlog?**
Indonesië

35 **Uit welk land kwamen veel gastarbeiders?**
Uit Turkije

36 **Welke kolonie van Nederland werd in 1975 onafhankelijk?**
Suriname

37 **Wie zijn dit?**
Koning Willem-Alexander en koningin Maxima

38 **Uit welk land komt koningin Maxima?**
Argentinië

39 **Hoe heet de kroonprinses?**
Amalia

40 **Is Nederland een democratie?**
Ja

41 **In welke stad zit het parlement van Nederland?**
Den Haag

42 **Wat is de belangrijkste wet in Nederland?**
De grondwet

43 **Wie is de voorzitter van de raad van ministers?**
De minister-president

44 **Wie vergaderen in deze zaal?**
De Tweede Kamer

45 **Hoe vaak zijn er verkiezingen in Nederland?**
Elke vier jaar

46 **Hoe oud moet u zijn om te mogen stemmen in Nederland?**
18 jaar

47 **Heeft Nederland één politieke partij of meer politieke partijen?**
Meer politieke partijen

48 **Wat is de functie van deze man?**
Burgemeester

49 **Is discriminatie toegestaan in Nederland?**
Nee

50 **Hebben vrouwen in Nederland méér rechten dan mannen of dezelfde rechten?**
Dezelfde rechten als mannen

Answer Key

All 100 questions in Dutch with the correct answer only, for recall practice without visual cues.

51 **Mogen vrouwen in Nederland zelf kiezen met wie ze willen trouwen?**
Ja

52 **Is het discrimineren van homoseksuelen strafbaar of toegestaan in Nederland?**
Strafbaar

53 **Heeft Nederland één staatsgodsdienst of zijn er veel godsdiensten?**
Er zijn veel godsdiensten

54 **Zijn de kranten, radio en televisie vrij in hun mening in Nederland?**
Ja

55 **Heeft Nederland veel televisiekanalen of is er één staatstelevisie?**
Er zijn veel televisiekanalen

56 **Is homoseksualiteit toegestaan of strafbaar in Nederland?**
Toegestaan

57 **Is wapenbezit zonder vergunning toegestaan of strafbaar in Nederland?**
Strafbaar

58 **Is vrouwenbesnijdenis toegestaan of strafbaar in Nederland?**
Strafbaar

59 **Is het slaan van vrouwen toegestaan of strafbaar in Nederland?**
Strafbaar

60 **Hebben alle mensen in Nederland hetzelfde geloof?**
Nee

61 **Welke taal spreken de mensen in Nederland?**
Nederlands

62 **Is het belangrijk om snel Nederlands te leren?**
Ja

63 **Wat leert u in de Nederlandse taalles?**
De Nederlandse taal

64 **Moet u voor een taalcursus betalen?**
Ja

65 **Wie betaalt de taalcursus?**
Ik betaal zelf

66 **Gaan in Nederland alleen kinderen naar school of ook volwassenen?**
Kinderen en volwassenen

67 **Worden verjaardagen in Nederland gevierd?**
Ja

68 **Wat doen Nederlanders meestal als ze bij iemand op bezoek gaan?**
Ze maken meestal een afspraak

69 **Opa's en oma's in Nederland, wonen die bij hun kinderen of wonen ze apart?**
Ze wonen apart

70 **Is het voor het leren van de taal goed om met kinderen naar de Nederlandse televisie te kijken?**
Ja

71 **Wie is in Nederland verantwoordelijk voor wat kinderen doen?**
De ouders

72 **Hoe oud zijn de meeste kinderen in Nederland als ze naar school gaan?**
Vier jaar

73 **Vanaf welke leeftijd is onderwijs verplicht in Nederland?**
Vijf jaar

74 **Tot welke leeftijd is onderwijs verplicht in Nederland?**
Achttien jaar

75 **Leren kinderen als ze spelen?**
Ja

76 **Wie kiest in Nederland de school voor het kind?**
De ouders

77 **Zijn er in Nederland op school aparte klassen voor jongens en voor meisjes?**
Nee

78 **Dragen kinderen in Nederland op school een uniform?**
Nee

79 **Wat kan deze jongen doen met een computer?**
Spelen en leren

80 **Voortgezet onderwijs, is dat voor kinderen vanaf vier jaar of vanaf twaalf jaar?**
Vanaf twaalf jaar

81 **Gaan alle kinderen vanaf twaalf jaar naar hetzelfde soort onderwijs, of zijn er twee richtingen?**
Er zijn twee richtingen

82 **Tot welke leeftijd moeten kinderen in Nederland naar school?**
Achttien jaar

83 **Vanaf welke leeftijd mogen jongeren hun eigen keuzes maken?**
Vanaf achttien jaar

84 **Is het verplicht om uzelf te verzekeren tegen ziektekosten?**
Ja

85 **Wie betaalt in Nederland uw verzekering tegen ziektekosten?**
Mijn partner

86 **Als u ziek wordt, waar kan u in Nederland dan het beste eerst naartoe gaan?**
Naar de huisarts

87 **Waar haalt men in Nederland medicijnen op recept?**
Bij de apotheek

88 **Waar gaat u in Nederland in een noodgeval naartoe?**
Naar het ziekenhuis

89 **Waar werken de meeste specialisten?**
In het ziekenhuis

90 **Voor wie is het consultatiebureau?**
Voor kleine kinderen

91 **Wie werken er in Nederland?**
Mannen en vrouwen

92 **Wanneer moet u werk gaan zoeken, zo snel mogelijk of later?**
Zo snel mogelijk

93 **Waar is in Nederland steeds minder werk te vinden?**
In de industrie

94 **Waar is in Nederland veel werk te vinden?**
In de zorg

95 **Waar is het in Nederland gemakkelijker om werk te vinden?**
In de beveiliging

96 **Hoe vindt u in Nederland gemakkelijker werk, via de krant of via familie?**
Via familie

97 **Waar kunt u zich in Nederland inschrijven als u werk zoekt?**
Bij een uitzendbureau

98 **Geeft men elkaar in Nederland bij een sollicitatiegesprek eerst een hand of gaat men direct zitten?**
Men geeft elkaar eerst een hand

99 **Krijgt u in Nederland een uitkering of moet uw partner voor u zorgen?**
Mijn partner moet voor mij zorgen

100 **Is het leven in Nederland duur of goedkoop?**
Duur